両面PET 貼合せ プレス加工

両面OP珍味入〈小〉

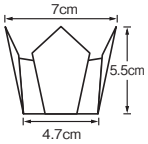

■サイズ　約7×7×H5.5cm
■200枚入
◆1ケース　1,600枚(200枚×8)

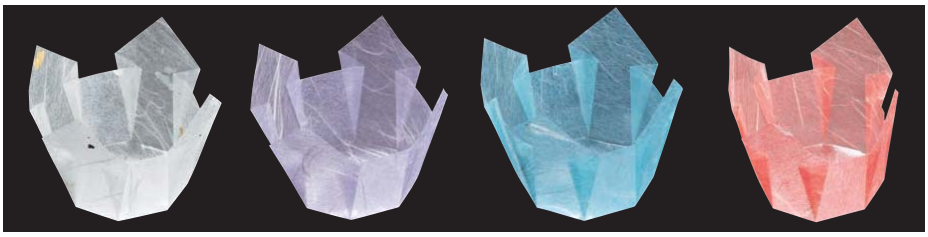

01 (66392) 白雲竜(小) 6,500円(1枚当り32.5円)
02 (66393) 藤雲竜(小) 6,500円(1枚当り32.5円)
03 (66394) 水雲竜(小) 6,500円(1枚当り32.5円)
04 (66395) 紅梅雲竜(小) 6,500円(1枚当り32.5円)

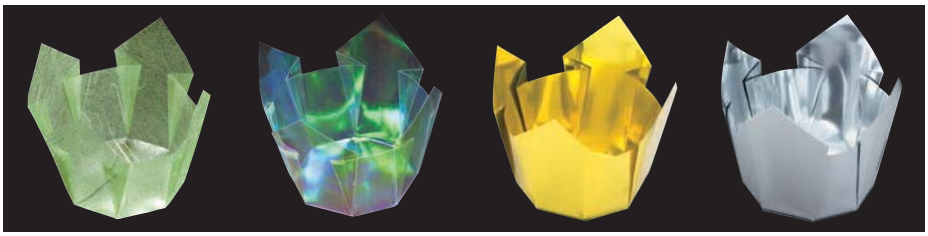

05 (66396) 若草雲竜(小) 6,500円(1枚当り32.5円)
06 (66397) オーロラ(小) 7,500円(1枚当り37.5円)
07 (66398) 双金(小) 7,500円(1枚当り37.5円)
08 (66558) 双銀(小) 7,000円(1枚当り35円)

両面PET 貼合せ プレス加工

両面OP珍味入〈大B〉

■サイズ　約11×11×H5.5cm
■100枚入
◆1ケース　800枚(100枚×8)
●お節重に最適な高さです。
(両面OP珍味入(大)の低いタイプです。)

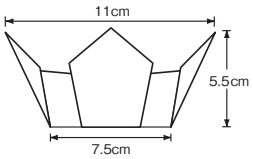

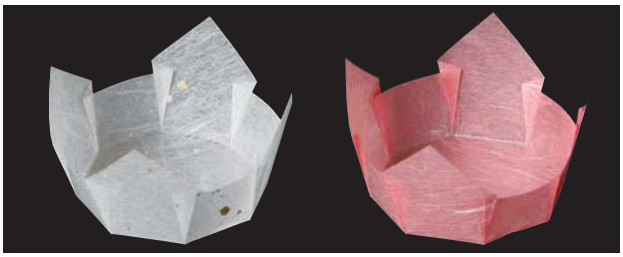

09 (66656) 白雲竜(大B) 5,600円(1枚当り56円)
10 (66657) 紅梅雲竜(大B) 5,600円(1枚当り56円)

両面PET 貼合せ プレス加工

両面OP珍味入〈大〉

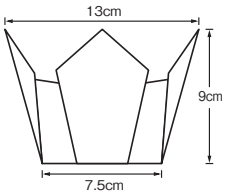

■サイズ　約13×13×H9cm
■100枚入
◆1ケース　800枚(100枚×8)

11 (66399) 白雲竜(大) 7,000円(1枚当り70円)
12 (66400) 藤雲竜(大) 7,000円(1枚当り70円)
13 (66401) 水雲竜(大) 7,000円(1枚当り70円)

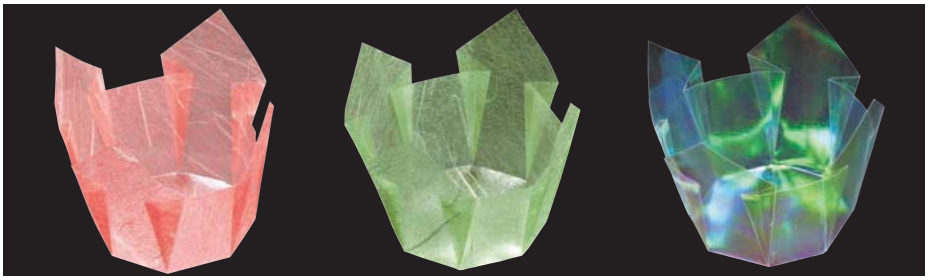

14 (66402) 紅梅雲竜(大) 7,000円(1枚当り70円)
15 (66403) 若草雲竜(大) 7,000円(1枚当り70円)
16 (66404) オーロラ(大) 8,500円(1枚当り85円)

ご使用上の注意　紙鍋ではありません。絶対に火にかけたり近づけたりしないようにしてご使用ください。

※上記価格は税抜き価格です。